

## 月額制会員

ご登録に必要な物

- ① 公的身分証明書
- ② 月額料 2ヶ月分
- ③ 登録料 2,200 円 (税込 2,000 円)
- ④ 引落し口座のキャッシュカード



★年間更新料は無料です ★予約件数は5件までOK!

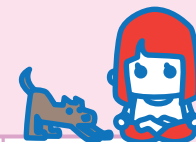

| 会員種別               | ご利用可能時間    | 受講可能レッスン | 月額費                  | 家族会員制度 | batu 浴 |
|--------------------|------------|----------|----------------------|--------|--------|
| <br><b>プレミアム会員</b> | 全時間<br>全曜日 | <br>     | ¥21,439 (¥19,490 税抜) | ◎      | 無料     |

| 会員種別            | ご利用可能時間                         | 受講可能レッスン | 月額費   | 家族会員制度 | batu 浴 |
|-----------------|---------------------------------|----------|---|--------|--------|
| <br><b>デイ会員</b> | 9:30 ~ 18:00<br>月～金<br>(祝日利用不可) | <br>     | ¥14,938 (¥13,580 税抜)<br><small>[時間外利用]</small><br><small>1レッスン ¥4,400 (¥4,000 税抜)</small> | —      | 無料     |

| 会員種別             | ご利用可能時間                          | 受講可能レッスン | 月額費   | 家族会員制度 | batu 浴 |
|------------------|----------------------------------|----------|---|--------|--------|
| <br><b>ナイト会員</b> | 16:00 ~ 22:00<br>月～金<br>(祝日利用不可) | <br>     | ¥12,738 (¥11,580 税抜)<br><small>[時間外利用]</small><br><small>1レッスン ¥4,400 (¥4,000 税抜)</small> | —      | 無料     |



# スタンダード会員（チケット制）

トレーニングは  
男女参加OK！

ご登録に必要な物  
公的身分証明書

- ★予約件数は3件まで
- ★batu 浴(女性限定) ¥880(¥800) または回数券1回消化
- ★家族会員制度…無

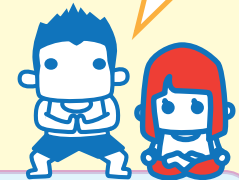

| チケットの種類 | 回数  | 女性の方                 | 男性の方 (men's 会員)    |
|---------|-----|----------------------|--------------------|
| 回数券     | 4回券 | ¥12,540 (¥11,400 税抜) | ¥8,360 (¥7,600 税抜) |
|         | 2回券 | ¥7,590 (¥6,900 税抜)   | ¥4,645 (¥4,223 税抜) |
|         | 1回券 | ¥4,400 (¥4,000 税抜)   | ¥2,750 (¥2,500 税抜) |

※有効期限は購入日から2ヶ月



| チケットの種類 | ★30日間通い放題! ★フロント払い (口座登録不要) |          |                      |
|---------|-----------------------------|----------|----------------------|
| マンスリーパス | 岩盤                          |          | ¥25,300 (¥23,000 税抜) |
|         | トレーニング                      |          |                      |
|         | 岩盤                          | + トレーニング | ¥30,800 (¥28,000 税抜) |

